

Einbindung einer ACT!10-Datenbank als Datenquelle für den BulkMailer 2008

Eine lang vermisste Funktion ist mit den neuesten Versionen von ACT! und BulkMailer wieder verfügbar. Mit dem Erscheinen der ACT!-Version 9 funktionierte die Nutzung von ACT! als Datenquelle nicht mehr.

Hier nun in Kürze die nötigen Schritte:

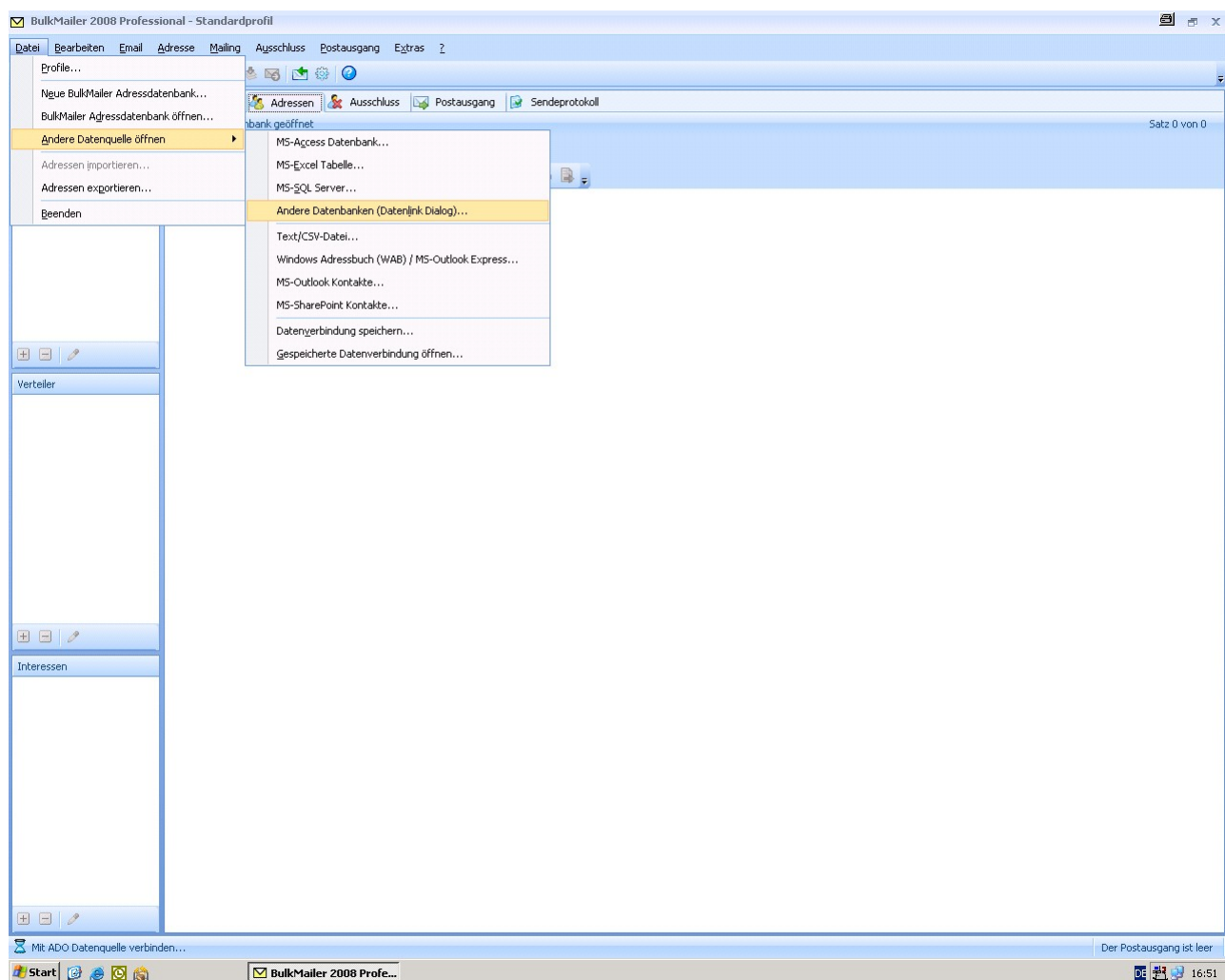

Nach einem Klick auf den entsprechenden Menüpunkt im BulkMailer öffnet sich folgendes Systemfenster:

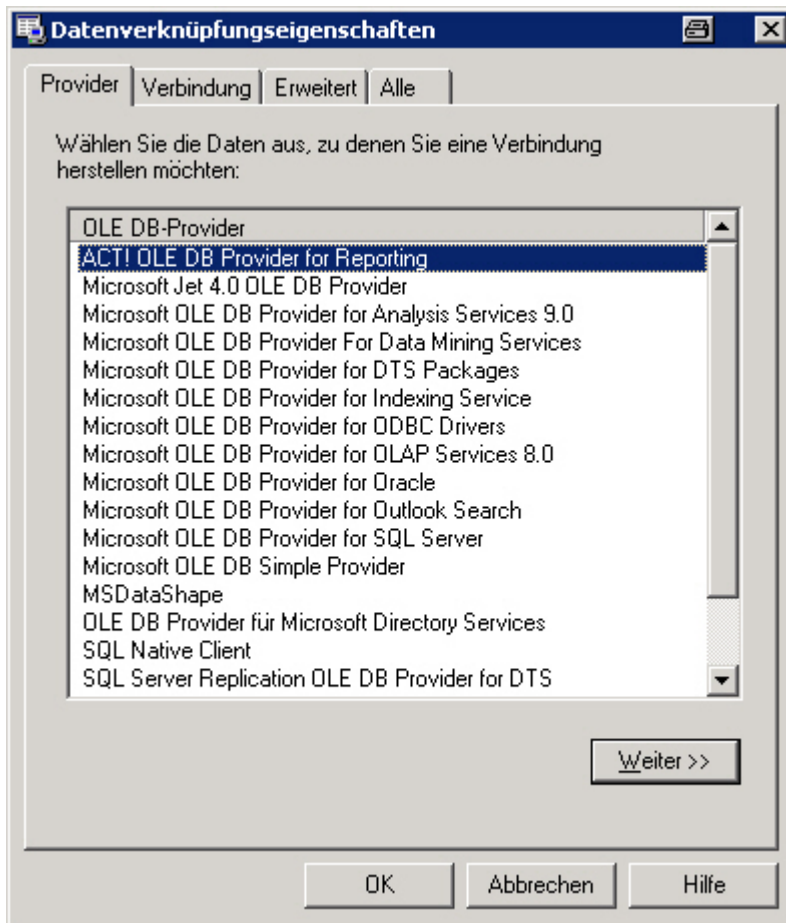

Hier muss nun der Eintrag "ACT! OLE DB Provider for Reporting" ausgewählt werden.

Nach dem Klick auf "Weiter" öffnet sich folgendes Fenster:

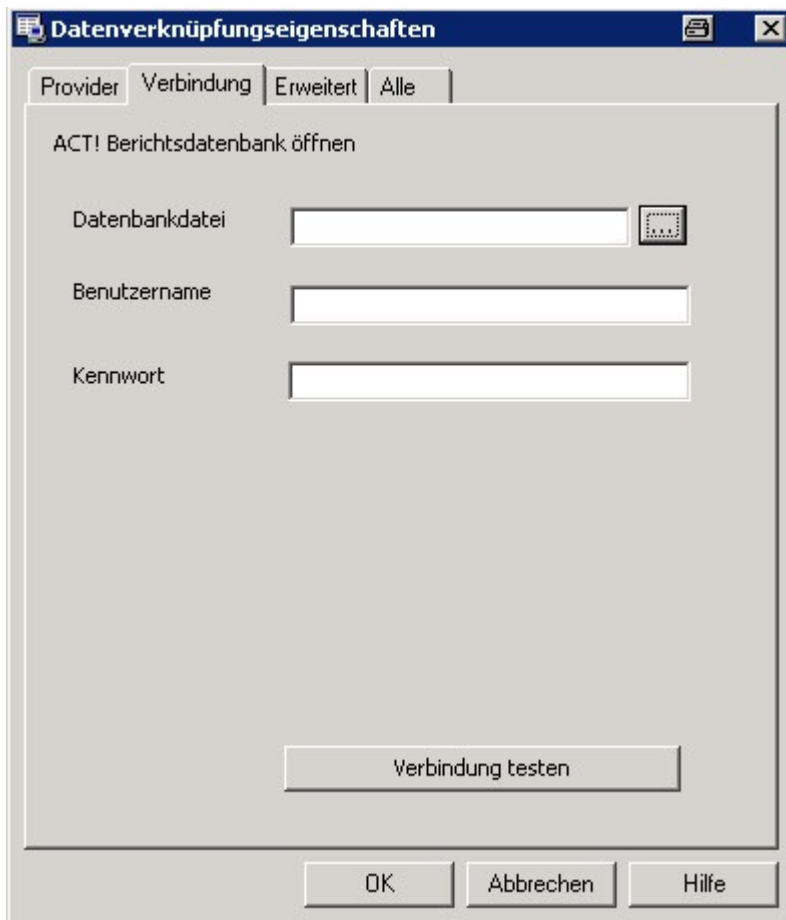

Hier wird nun über die Schaltfläche hinter "Datenbankdatei" die PAD-Datei der ACT!-Datenbank herausgesucht. Außerdem muss hier ein Benutzer und ggf. sein Kennwort für die Anmeldung an ACT! eingetragen werden.

Der Knopf "Verbindung testen" sollte nun ein Fenster öffnen, in dem erscheint "Testen der Verbindung erfolgreich". Dieses kann wieder geschlossen werden und der Dialog in diesem Fenster mit "OK" beendet werden.

Es öffnet sich nun im BulkMailer ein Fenster, in dem man eine spezielle Sicht auf die ACT!-Datenbank erhält:

Vergrößern Sie das Fenster, bis sie die Tabellennamen vollständig lesen können.

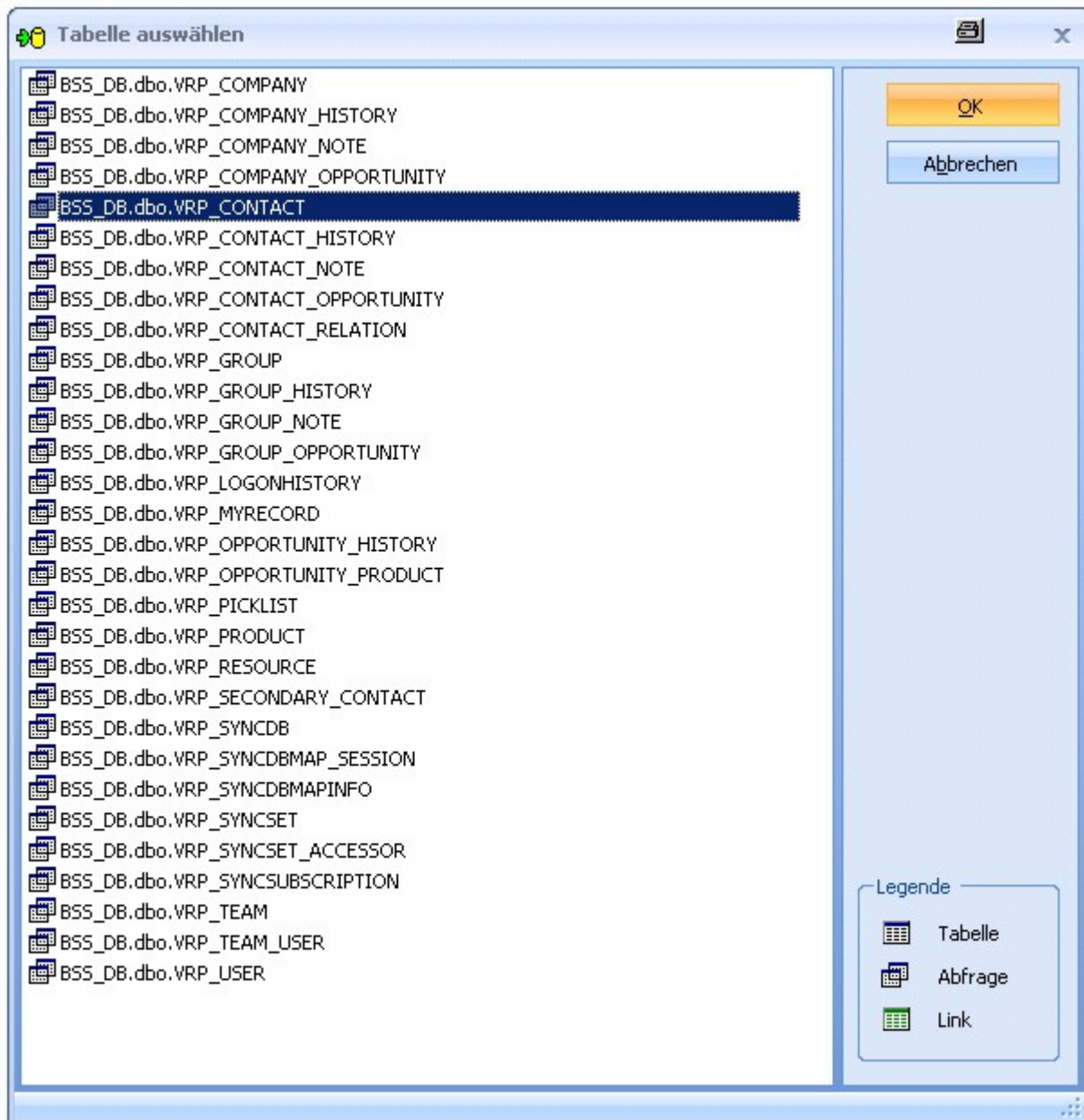

Wählen Sie nun die Tabelle Datenbankname.dbo.VRP_Contact aus.

Diese Tabelle enthält alle Felder des Kontaktbereichs Ihrer ACT!-Datenbank.

Im nächsten Fenster müssen Sie nun die Zuordnung von mindestens einem Feld durchführen, das Sie als Quellfeld für Ihre Serienmails benötigen.

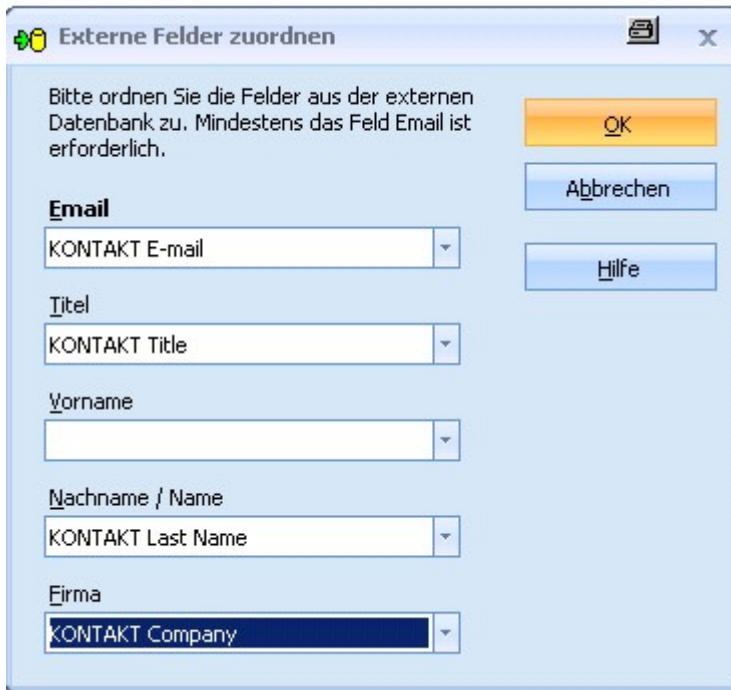

Bitte ordnen Sie die Felder aus der externen Datenbank zu. Mindestens das Feld Email ist erforderlich.

Email
KONTAKT E-mail

Titel
KONTAKT Title

Vorname
[Empty]

Nachname / Name
KONTAKT Last Name

Firma
KONTAKT Company

OK
Abbrechen
Hilfe

Diese Zuordnung ist nur eine Art "Verbindungsschlüssel". Wir werden gleich sehen, dass Ihnen nicht nur max. 4 Felder, sondern tatsächlich ALLE Felder der ACT-Kontakttable als Quellfelder zur Verfügung stehen.

Nach Abschluss dieser ersten Zuordnung stehen Ihnen nun die ACT-Daten als Quelle zur Verfügung.

Im Fenster "Nachricht" (hier erzeugen Sie die eigentliche Vorlage) sehen Sie links unten alle Felder der ACT!-Datenbank und können diese in Ihre Vorlage einfügen.

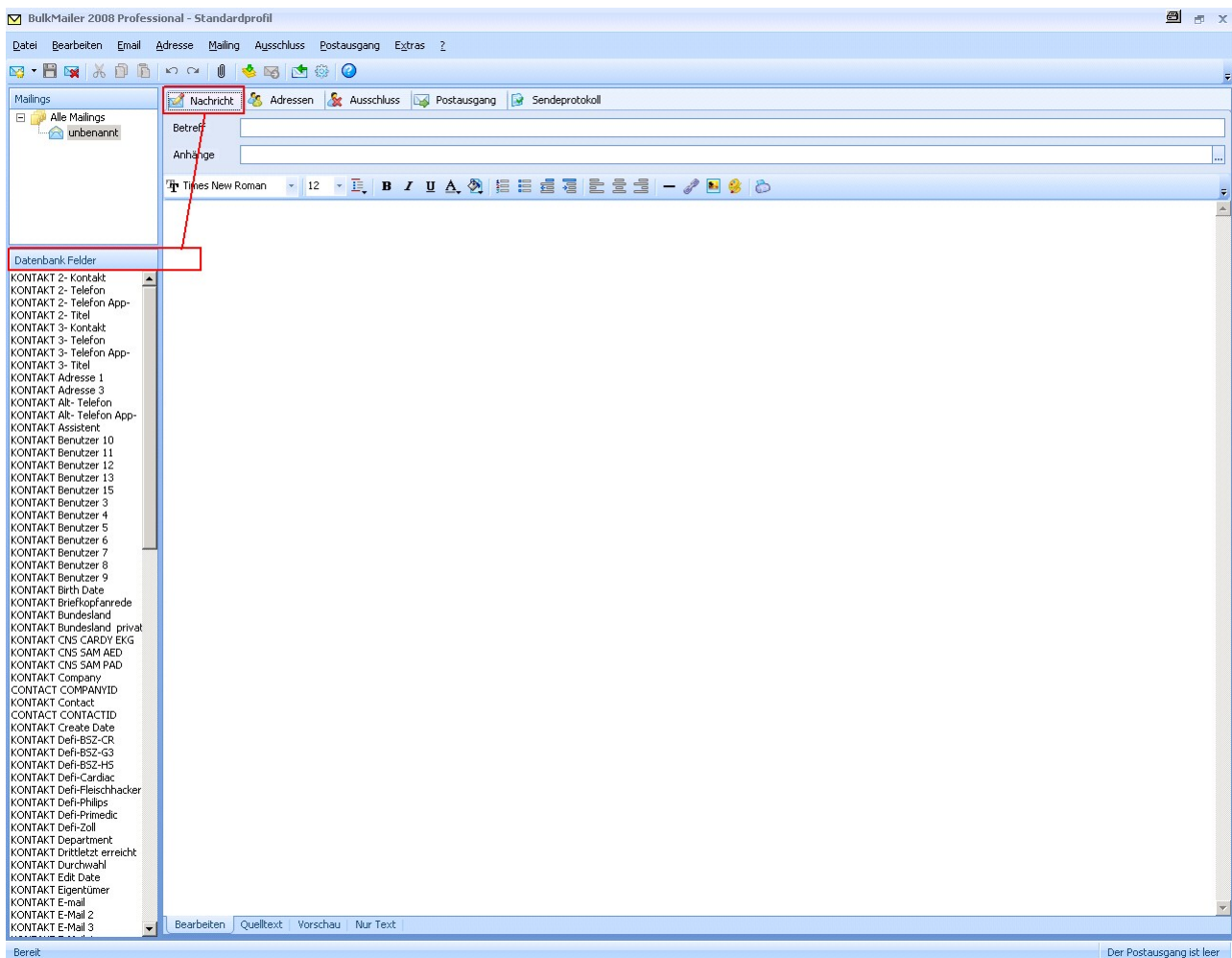

Im Fenster "Adressen" haben Sie eine Sicht auf die Kontakte und die Feldinhalte.

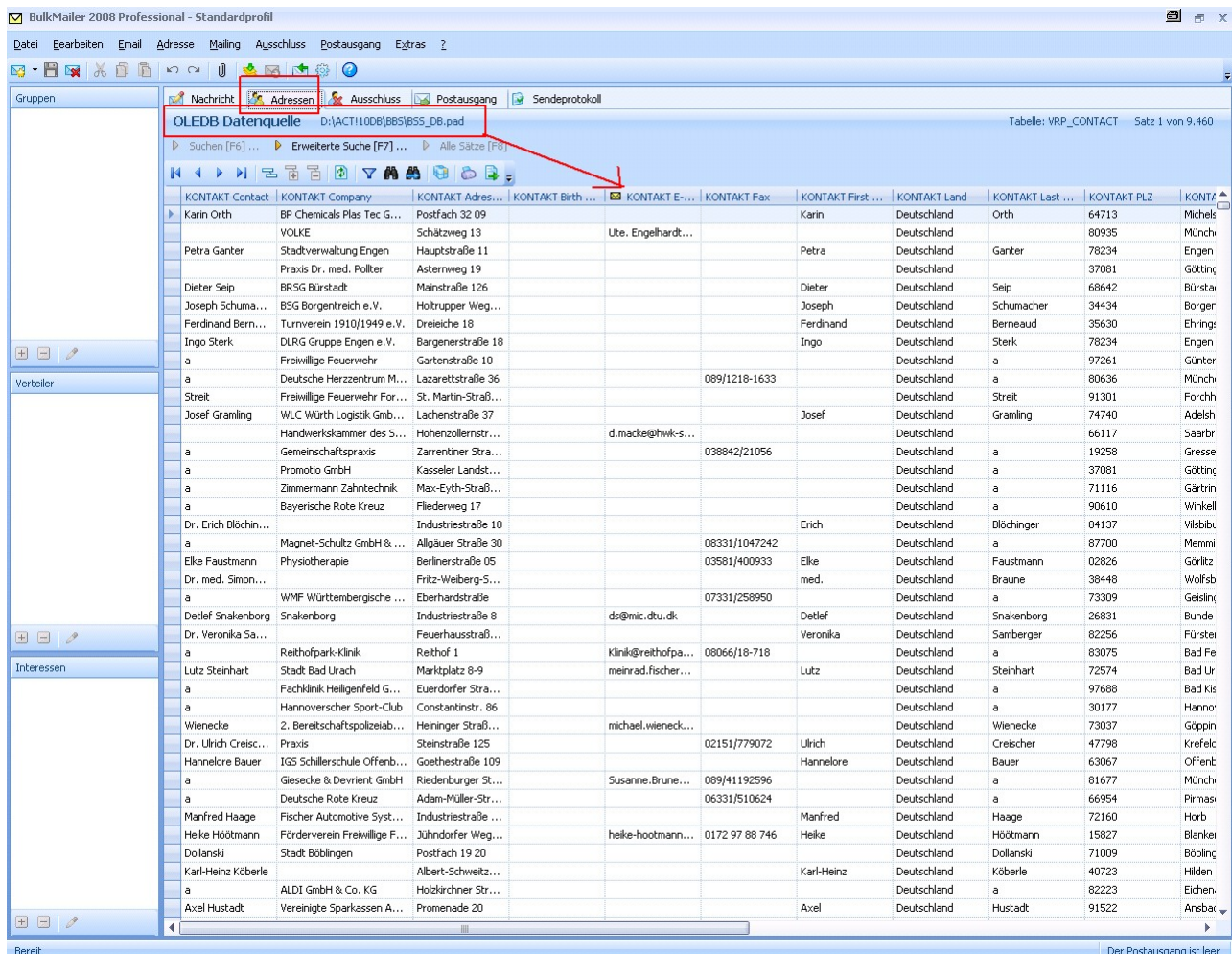

KONTAKT Contact	KONTAKT Company	KONTAKT Adres...	KONTAKT Birth ...	KONTAKT E-...	KONTAKT Fax:	KONTAKT First ...	KONTAKT Land	KONTAKT Last ...	KONTAKT PLZ	KONTAKT ...
Karin Orth	BP Chemicals Plas Tec G...	Postfach 32 09		Ute. Engelhardt...		Karin	Deutschland	Orth	64713	Michels
	VOLKE	Schätzweg 13					Deutschland		80935	Münch
Petra Ganter	Stadtverwaltung Engen	Hauptstraße 11				Petra	Deutschland	Ganter	78234	Engen
	Praxis Dr. med. Pollter	Asterweg 19					Deutschland		37081	Götting
Dieter Seip	BRSG Bürstadt	Mainstraße 126				Dieter	Deutschland	Seip	68642	Bürsta
Joseph Schuma...	BSG Borgenreich e.V.	Holtrupper Weg...				Joseph	Deutschland	Schumacher	34434	Borger
Ferdinand Bern...	Turnverein 1910/1949 e.V.	Dreieiche 18				Ferdinand	Deutschland	Berneaud	35630	Ehring
Ingo Sterk	DLRG Gruppe Engen e.V.	Bargenerstraße 18				Ingo	Deutschland	Sterk	78234	Engen
	Freiwillige Feuerwehr	Gartenstraße 10					Deutschland	a	97261	Günter
	Deutsche Herzzentrum M...	Lazarettstraße 36			089/1218-1633		Deutschland	a	80636	Münch
Streit	Freiwillige Feuerwehr For...	St. Martin-Sträß...					Deutschland	Streit	91301	Forchh
Josef Gramling	WLC Würth Logistik Gmb...	Lachenstraße 37				Josef	Deutschland	Gramling	74740	Adelsh
	Handwerkskammer des S...	Hohenzollerstr...		d.macke@hwk-s...			Deutschland		66117	Saarbr
	Gemeinschaftspraxis	Zarrentiner Stra...			038842/21056		Deutschland	a	19258	Gresse
	Promotio GmbH	Kasseler Landst...					Deutschland	a	37081	Götting
	Zimmermann Zahntechnik	Max-Eyth-Sträß...					Deutschland	a	71116	Gärtrin
	Bayerische Rote Kreuz	Fliederweg 17					Deutschland	a	90610	Winkell
Dr. Erich Blöchin...		Industriestraße 10				Erich	Deutschland	Blöchinger	84137	Wilsbib
	Magnet-Schultz GmbH & ...	Allgäuer Straße 30			08331/1047242		Deutschland		87700	Memmi
Elke Faustmann	Physiotherapie	Berlinerstraße 05			03581/400933	Elke	Deutschland	Faustmann	02826	Görlitz
Dr. med. Simon...		Fritz-Weiberg-S...				med.	Deutschland	Braune	38448	Wolfsb
	WMF Württembergische ...	Eberhardstraße			07331/258950		Deutschland	a	73309	Geislin
Detlef Snakenborg	Snakenborg	Industriestraße 8		ds@mic.dtu.dk		Detlef	Deutschland	Snakenborg	26831	Bunde
Dr. Veronika Sa...		Feuerhaussträß...				Veronika	Deutschland	Samberger	82256	Fürste
	Reithofpark-Klinik	Reithof 1		Klinik@reithofpa...	09066/18-718		Deutschland	a	83075	Bad Fe
Lutz Steinhart	Stadt Bad Urach	Marktplatz 8-9		meinrad.fischer...		Lutz	Deutschland	Steinhart	72574	Bad Ur
	Fachklinik Helligfeld G...	Euerdorfer Stra...					Deutschland	a	97688	Bad Kis
	Hannoverscher Sport-Club	Constantinstr. 86					Deutschland	a	30177	Hanno
Wienecke	2. Bereitschaftspolizeiab...	Heininger Straß...		michael.wieneck...			Deutschland	Wienecke	73037	Göppin
Dr. Ulrich Creisc...	Praxis	Steinstraße 125			02151/779072	Ulrich	Deutschland	Creischer	47798	Krefeld
Hannelore Bauer	IGS Schillerschule Offenb...	Goethestraße 109				Hannelore	Deutschland	Bauer	63067	Offent
	Giesecke & Devrient GmbH	Riedenburger St...		Susanne.Brune...	089/41192596		Deutschland	a	81677	Münch
	Deutsche Rote Kreuz	Adam-Müller-Str...			06331/510624		Deutschland	a	66954	Pirmas
Manfred Haage	Fischer Automotive Syst...	Industriestraße ...				Manfred	Deutschland	Haage	72160	Horb
Heike Höötman	Förderverein Freiwillige F...	Jühdorfer Weg...		heike-hootmann...	0172 97 88 746	Heike	Deutschland	Höötman	15827	Blanken
Dollanski	Stadt Böblingen	Postfach 19 20					Deutschland	Dollanski	71009	Böbling
Karl-Heinz Köberle		Albert-Schweitz...				Karl-Heinz	Deutschland	Köberle	40723	Hilden
	ALDI GmbH & Co. KG	Holzkirchner Str...					Deutschland	a	82223	Eichen
Axel Hustadt	Vereingte Sparkassen A...	Promenade 20				Axel	Deutschland	Hustadt	91522	Ansba

Bitte beachten Sie, dass Sie hier IMMER nur die Kontakttabelle der Datenbank mit den Rechten des für die Anmeldung benutzten ACT-Benutzers sehen.

Die Erstellung von Suchen in ACT nach dort genutzten Kriterien lässt sich nicht nutzen, d.h. eine aktuelle Suche kann nicht im BulkMailer sichtbar gemacht werden (die OLE DB-Schnittstelle ist eine Schnittstelle zur Datenbank, nicht zur ACT-Anwendung).

Es müssen also zunächst im ACT die Kontakte in einem Feld markiert werden, das dann wiederum um BulkMailer zur Identifikation der Kontakte herangezogen wird.

Hier sehen Sie, wie Sie nach Daten in einem bestimmten Feld suchen können:

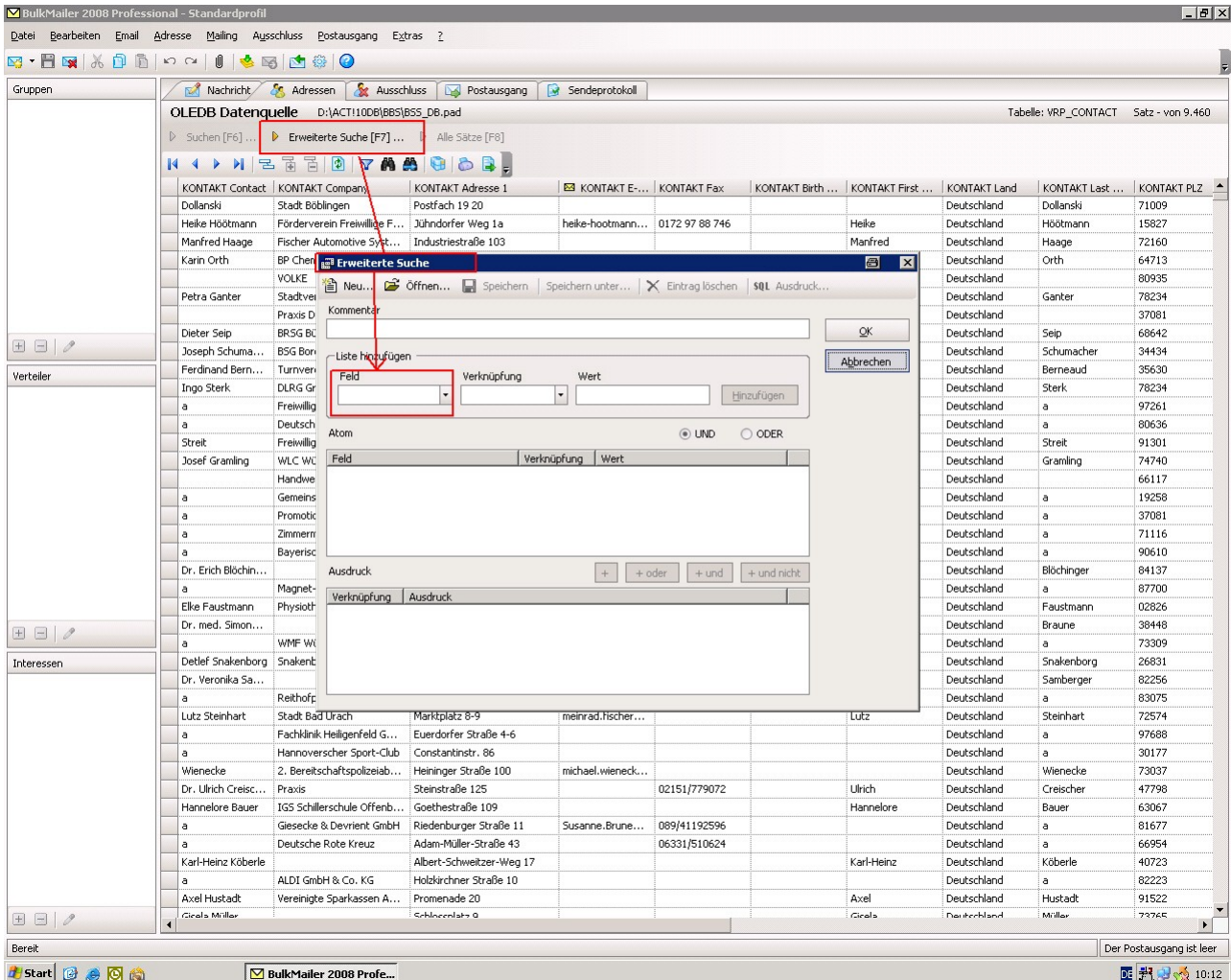

The screenshot shows the BulkMailer 2008 Professional interface. A table of contacts is displayed with columns for contact details. An 'Erweiterte Suche' (Advanced Search) dialog box is open, allowing users to define search criteria. The dialog includes a 'Liste hinzufügen' (Add list) section with a 'Feld' (Field) dropdown menu, a 'Verknüpfung' (Link) dropdown, and a 'Wert' (Value) input field. The 'Atom' section is set to 'UND' (AND). The 'Ausdruck' (Expression) section is currently empty.

KONTAKT Contact	KONTAKT Compans	KONTAKT Adresse 1	KONTAKT E-...	KONTAKT Fax	KONTAKT Birth ...	KONTAKT First ...	KONTAKT Land	KONTAKT Last ...	KONTAKT PLZ
Dollanski	Stadt Böblingen	Postfach 19 20					Deutschland	Dollanski	71009
Heike Höötmann	Förderverein Freiwillige F...	Jühndorfer Weg 1a	heike-hootmann...	0172 97 88 746		Heike	Deutschland	Höötman	15827
Manfred Haage	Fischer Automotive Syst...	Industriestraße 103				Manfred	Deutschland	Haage	72160
Karin Orth	BP Chem...						Deutschland	Orth	64713
	VOLKE						Deutschland		80935
Petra Ganter	Stadtve...						Deutschland	Ganter	78234
	Praxis D						Deutschland		37081
Dieter Seip	BRS&G BC						Deutschland	Seip	68642
Joseph Schuma...	BSG Bon...						Deutschland	Schumacher	34434
Ferdinand Bern...	Turnver...						Deutschland	Berneaud	35630
Ingo Sterk	DLRG Gr						Deutschland	Sterk	78234
a	Freiwil...						Deutschland	a	97261
a	Deutsch						Deutschland	a	80636
Streit	Freiwil...						Deutschland	Streit	91301
Josef Gramling	WLC WC						Deutschland	Gramling	74740
	Handwe						Deutschland		66117
a	Gemeins						Deutschland	a	19258
a	Promotic						Deutschland	a	37081
a	Zimmern						Deutschland	a	71116
a	Bayerisc						Deutschland	a	90610
Dr. Erich Blöchin...							Deutschland	Blöching	84137
a	Magnet-						Deutschland	a	87700
Elke Faustmann	Physioth						Deutschland	Faustmann	02826
Dr. med. Simon...							Deutschland	Braune	38448
a	WMF Wt						Deutschland	a	73309
Detlef Snakenborg	Snakenb						Deutschland	Snakenborg	26831
Dr. Veronika Sa...							Deutschland	Sanberger	82256
a	Reithofp						Deutschland	a	83075
Lutz Steinhart	Stadt Bad Urach	Marktplatz 8-9	meinrad.fischer...			Lutz	Deutschland	Steinhart	72574
a	Fachklinik Heiligenfeld G...	Euerdorfer Straße 4-6					Deutschland	a	97688
a	Hannoverscher Sport-Club	Constantinstr. 86					Deutschland	a	30177
Wienecke	2. Bereitschaftspolizeiab...	Heininger Straße 100	michael.wieneck...				Deutschland	Wienecke	73037
Dr. Ulrich Creisc...	Praxis	Steinstraße 125		02151/779072		Ulrich	Deutschland	Creischer	47798
Hannelore Bauer	IGS Schillerschule Offenb...	Goethestraße 109				Hannelore	Deutschland	Bauer	63067
a	Giesecke & Devrient GmbH	Riedenburgstraße 11	Susanne.Brune...	089/41192596			Deutschland	a	81677
a	Deutsche Rote Kreuz	Adam-Müller-Straße 43		06331/510624			Deutschland	a	66954
Karl-Heinz Köberle		Albert-Schweitzer-Weg 17				Karl-Heinz	Deutschland	Köberle	40723
a	ALDI GmbH & Co. KG	Holzkirchner Straße 10					Deutschland	a	82223
Axel Hustadt	Vereinte Sparkassen A...	Promenade 20				Axel	Deutschland	Hustadt	91522
Gisela Müller		Schlösslestr. 0				Gisela	Deutschland	Müller	73745